

ELEVACIÓN FRONTAL

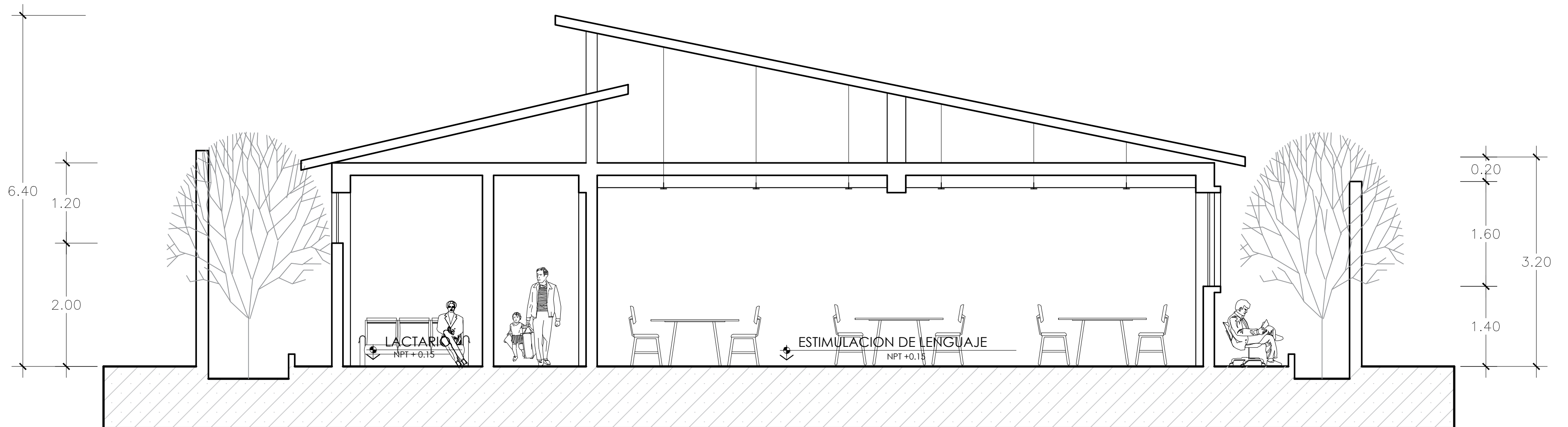

CORTE A-A'

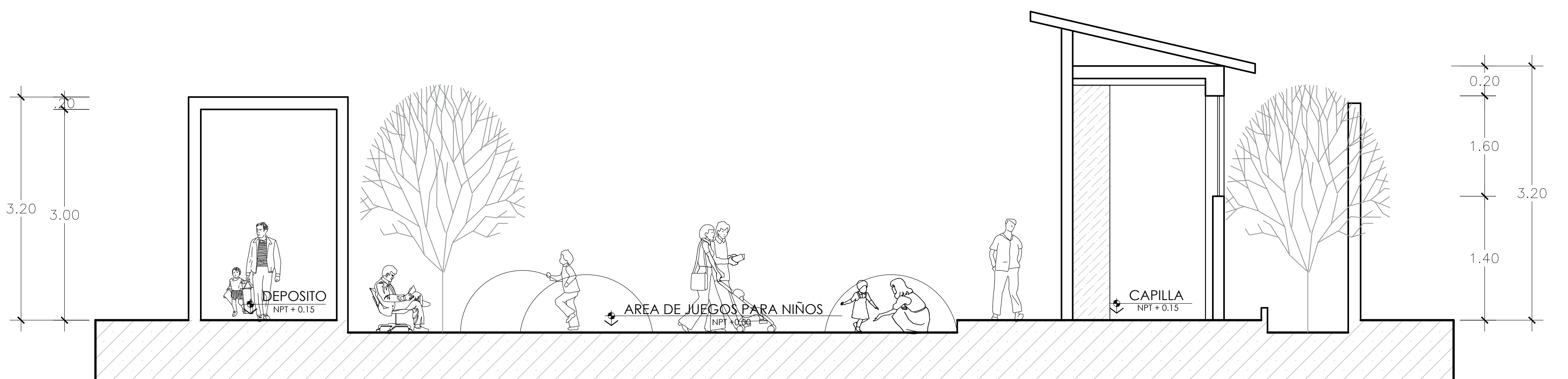

CORTE B-B'

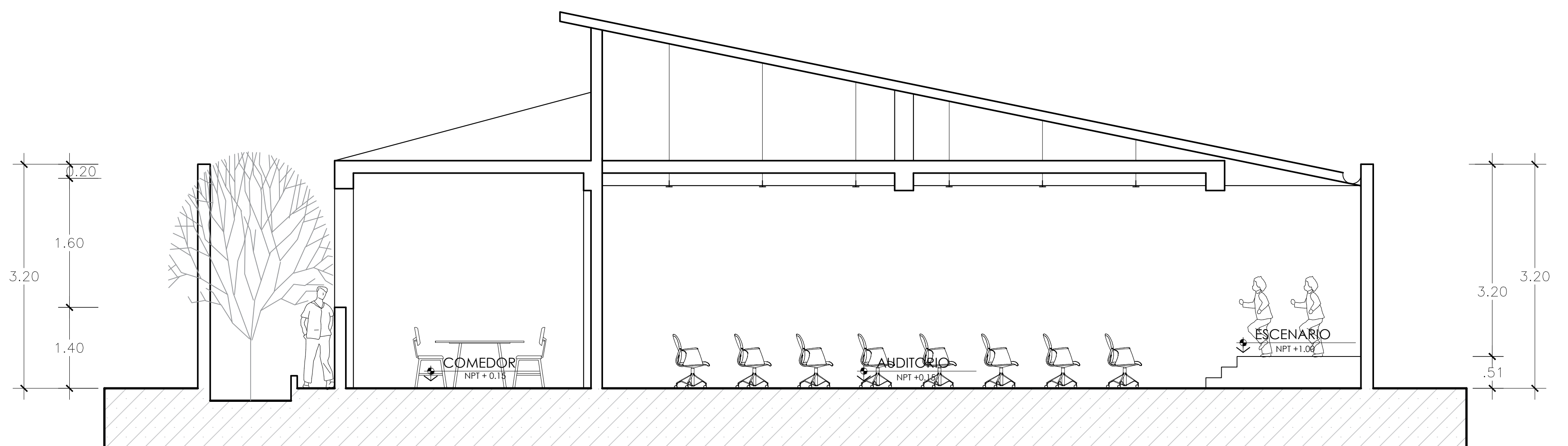

CORTE C-C'



UNIVERSIDAD CATOLICA SANTO TORIBIO DE MOGROVEJO

PROYECTO DE TESIS:
ELABORACION DE LOS EXPEDIENTES TECNICOS DE LA INFRAESTRUCTURA DEL PROGRAMA DE INTERVENCION TEMPRANA AMOR Y ESPERANZA, UTILIZANDO MATERIALES CONVENCIONALES Y TRADICIONALES DEL DISTRITO Y PROVINCIA DE CHOTA DEPARTAMENTO DE CAJAMARCA

JURADOS:
ING. CESAR EDUARDO CACHAY LAZO
ING. JUSTO DAVID PEDRAZA FRANCO

PLANO:
ELEVACIONES Y CORTES

TESISTA:
JOSE MIGUEL VEGA ACUÑA

OBSERVACIONES:
ESCALA: 1/125
FECHA: OCTUBRE - 2018
MODULO:

DIBUJO:
J.M.V.A

LAMINA:

A-02